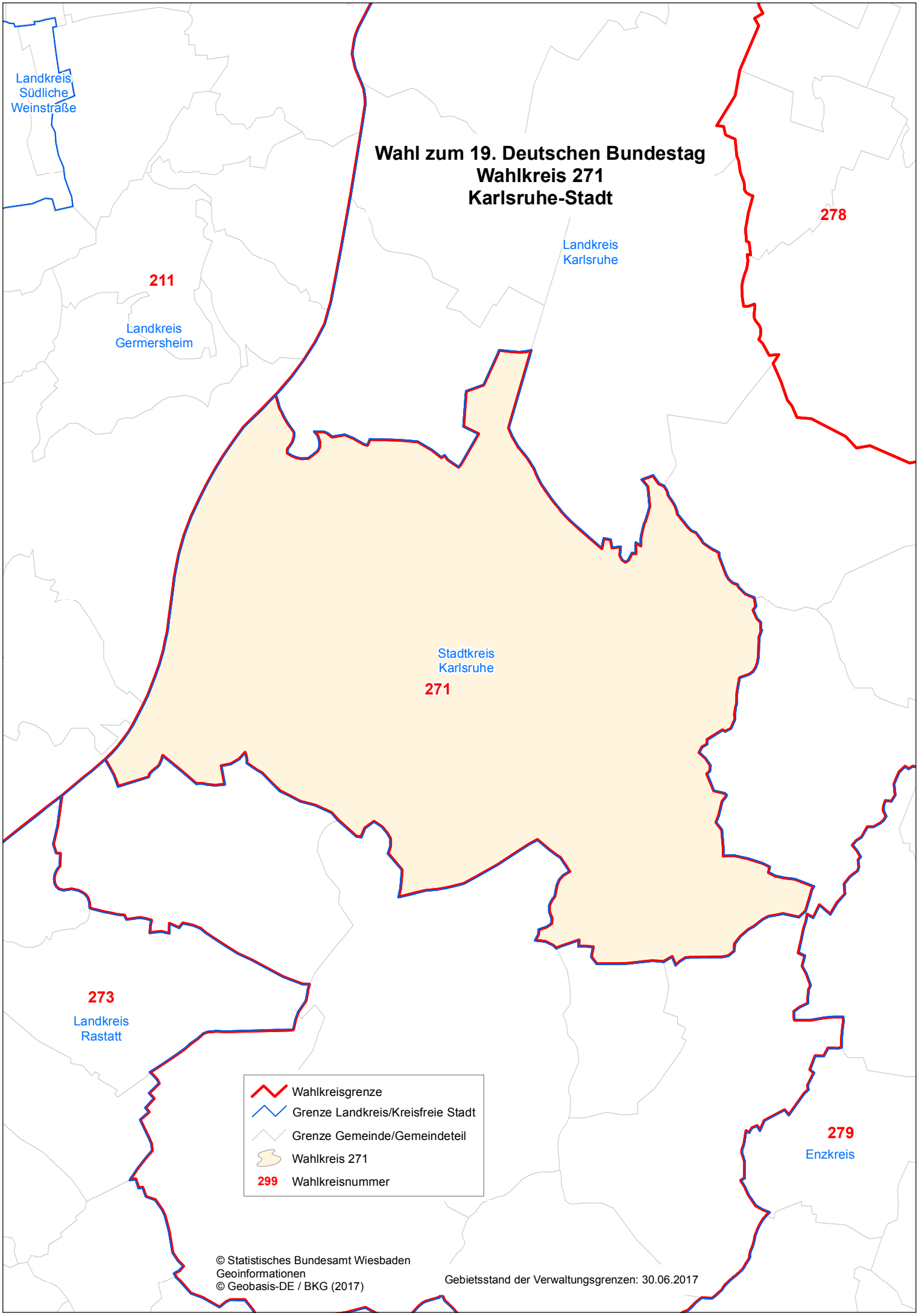
Wahl zum 19. Deutschen Bundestag
Wahlkreis 271
Karlsruhe-Stadt
Landkreis Südliche Weinstraße
211
Landkreis Germersheim
Landkreis Karlsruhe
278
Stadtkreis Karlsruhe
271
273
Landkreis Rastatt
279
Enzkreis
Wahlkreisgrenze
Grenze Landkreis/Kreisfreie Stadt
Grenze Gemeinde/Gemeindeteil
Wahlkreis 271
299 Wahlkreisnummer
© Statistisches Bundesamt Wiesbaden
Geoinformationen
© Geobasis-DE / BKG (2017)
Gebietsstand der Verwaltungsgrenzen: 30.06.2017